

Hinweis für den Verein: Halten Sie ein geeignetes Maßband oder digitalen Entfernungsmesser zur Verfügung.

ALLGEMEIN

Verein: *hapa Ausbach*

Name der Halle: *Theresien-Sporthalle
(Theresiengymnasium)*

Eigentümer/in der Halle:

Anschrift der Halle: *Schreibmüllerstr. 10
91522 Ausbach*

Zugelassene Zuschauerzahl:
(Sitz./Stehplätze)

vorgenannte zugelassene
Zuschauerzahl wurde
nachgewiesen durch:

Name des
Schiedsrichters/Kommissars: *Uygun Hakki*

Datum der Abnahme: *29.09.12*

TECHNISCHE AUSRÜSTUNG

Anzeigetafel

- Anzeigetafel digital ~~JA~~ NEIN
- Lautstärke akustisches Signal der Anzeigetafel während des Spiels ok ~~JA~~ NEIN
- Anzeige Auszeiten korrekt ~~JA~~ NEIN
- Bei großer digitaler Anzeige:
- Anzeige mit Spielernamen JA ~~NEIN~~
 - Anzeige der Mannschaftsfouls (max. 5) ~~JA~~ NEIN
 - Anzeige der Spielernummern ~~JA~~ NEIN
 - Anzeige der Spielernummern variabel (von 0-99) JA ~~NEIN~~
- Anzahl der Anzeigetafeln: 1
- Geeignete Ersatzuhr vorhanden ~~JA~~ NEIN
- Die Anzeigetafel(n) befinden sich
- rechts vom KG links vom KG gegenüber des KG im Rücken des KG

24/14-Sekunden-Anlage

- Optische 24/14-Sek.-Anlage vorhanden ~~JA~~ NEIN
- Modell (Hersteller, Mod.Nr.): Stramatel (0308 110601) ZCMK
- Die Anlage ist mit der Spieluhr gekoppelt JA ~~NEIN~~
- Die 24/14-Sek.-Anlage ist von allen Beteiligten (inkl. Zuschauer) gut einsehbar ~~JA~~ NEIN
- Anzahl der Anzeigegeräte: 2
- Aufstellung der Anzeigegeräte: oberhalb der Spielbretter auf dem Boden
- Geeignete Ersatzuhr vorhanden ~~JA~~ NEIN

Einwurfanzeiger für wechselnden Ballbesitz

- Elektrische Anzeige JA ~~NEIN~~
- Manuelle Anzeige ~~JA~~ NEIN

Korbanlage

- Deckenanlage Standanlage Wandanlage
- Abstand Stand- bzw. Wandanlage (Außenkante Grundlinie zu Ständer/Wand): _____ m

Model Standanlage: _____

- Spielbrett durchsichtig ~~JA~~ NEIN
- Polsterung der Spielbrettunterkante vorhanden: ~~JA~~ NEIN
- Ring mit Belastungssicherung: ~~JA~~ NEIN
- Ersatzbrett vorhanden ~~JA~~ NEIN
- Ersatzring vorhanden ~~JA~~ NEIN

HALLENCHECK 2012

SPIELFELD

- Maße des Spielfeldes ____ m x ____ m
- Es sind die Spielfeldmarkierungen 2010 vorhanden JA NEIN
- Abstand Seitenlinie – Wand, Seite-KG: _____ m gegenüber _____ m
- Abstand Grundlinie – Wand, rechts v. KG _____ m – links v. KG _____ m
- Es sind Spielfeldlinien für andere Sportarten vorhanden ~~JA~~ NEIN
- Alle Spielfeldlinien sind überall deutlich erkennbar ~~JA~~ NEIN
- Farbe des Hallenbodens: grün/grün
- Der Kampfrichtertisch steht „mittig“ an der Mittellinie ~~JA~~ NEIN
- Die „Coaching Box“ ist mit Linien abgegrenzt bzw. farbig markiert ~~JA~~ NEIN
- Einwurfmarkierungen gegenüber Kampfrichtertisch vorhanden ~~JA~~ NEIN
- Der Freiraum hinter den Mannschaftsbänken beträgt 3 m
- Zuschauerplätze sind an 3 Seiten des Spielfeldes
- An den Seiten hinter den Körben befinden sich ____ Reihen Sitzplätze und ____ Reihen Stehplätze.
- Alle Zuschauer sitzen mind. _____ m vom Spielfeld entfernt JA NEIN
- Der Freiraum hinter und um den Anschreibtisch beträgt mind. 2 m ~~JA~~ NEIN
- Sicherheitsabstand an den Seitenlinien mind. 1 m (bei Bandenwerbung 2 m) ~~JA~~ NEIN
- Sicherheitsabstand (hindernisfreier Raum) an den Endlinien mind. 2 m ~~JA~~ NEIN
- Die nichtaktiven Spieler sitzen auf
- Turnbänken einzelnen Stühlen Sonstiges: _____

WERBUNG

ORGANISATION

Schiedsrichter / Kampfgericht

- | | | |
|--|---------------|------|
| Abschließbarer separater Umkleideraum mit Dusche für SR ist vorhanden | JA | NEIN |
| SR-Betreuer hat sich bei Eintreffen der SR vorgestellt und war jederzeit ansprechbar | JA | NEIN |
| Kampfgericht mind. 30/15 Minuten vor Spielbeginn am Anschreibetisch | JA | NEIN |
| Kampfgericht und Scoutingverantwortliche sitzen zusammen | JA | NEIN |

Ordnungsdienst

- | | | |
|---|---------------|------|
| Anzahl Ordner/innen nach Auskunft des Clubs: <u>3</u> | JA | NEIN |
| Verantwortlicher für den Sicherheitsdienst anwesend | JA | NEIN |
| Entspricht die angegebene Zahl der Wirklichkeit | JA | NEIN |
| Sind die Ordner/innen deutlich gekennzeichnet/erkennbar | JA | NEIN |

Medien

- | | | |
|---|---------------|-----------------|
| Ein analoger Internetanschluss steht zur Verfügung (Entfernung zum KG: ___ m) | JA | NEIN |
| Ein ISDN-Anschluss steht zur Verfügung (Entfernung zum KG: ___ m) | JA | NEIN |
| Ein DSL-Anschluss steht zur Verfügung (Entfernung zum KG: <u>1</u> m) | JA | NEIN |
| Ein Web-/Surfstick steht zur Verfügung | JA | NEIN |

HALLENCHECK 2012

BEWERTUNG

- Halle und Ausstattung sind meiner Meinung nach in einem einwandfreien Zustand. Ich schlage vor, die Halle als „Abgenommen“ einzustufen.
- Halle und Ausstattung sind im Wesentlichen in einem guten Zustand. In einigen Bereichen (bitte unter „Sonstiges“ ausführen) müssen jedoch noch Maßnahmen ergriffen werden.
- Halle und Ausstattung weisen in einigen Punkten (bitte unter „Sonstiges“ ausführen) gravierende Mängel und/oder Abweichungen von den Standards auf. Es besteht dringend Handlungsbedarf!

SONSTIGES

29.09.12 
Datum, Unterschrift

Basketball

Linienbreite: 5 cm
Farbe: schwarz, weiß

Feldgröße 15 x 28 = 239,39 lfm
14 x 26 = 232,39 lfm

Immer einen „cm“ voraus!



MARKIERUNGEN

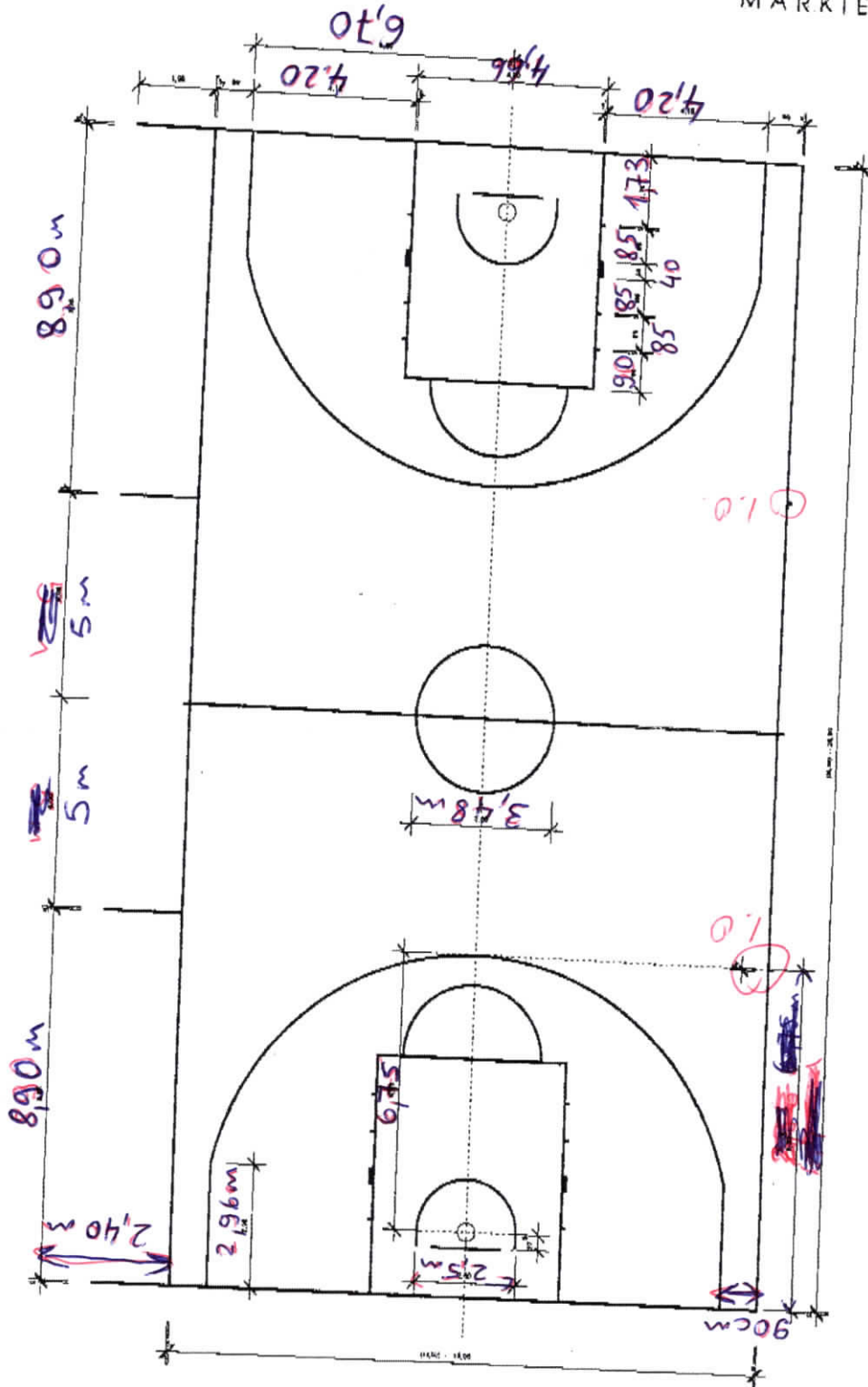

12/2006

KIPP GmbH - Markierungen

Murrstr. 1 D - 70806 Kornwestheim ☎ 07154/82 42 - 0 ☎ 07154/82 42 - 10
www.kipp-line.de - info@kipp-line.de